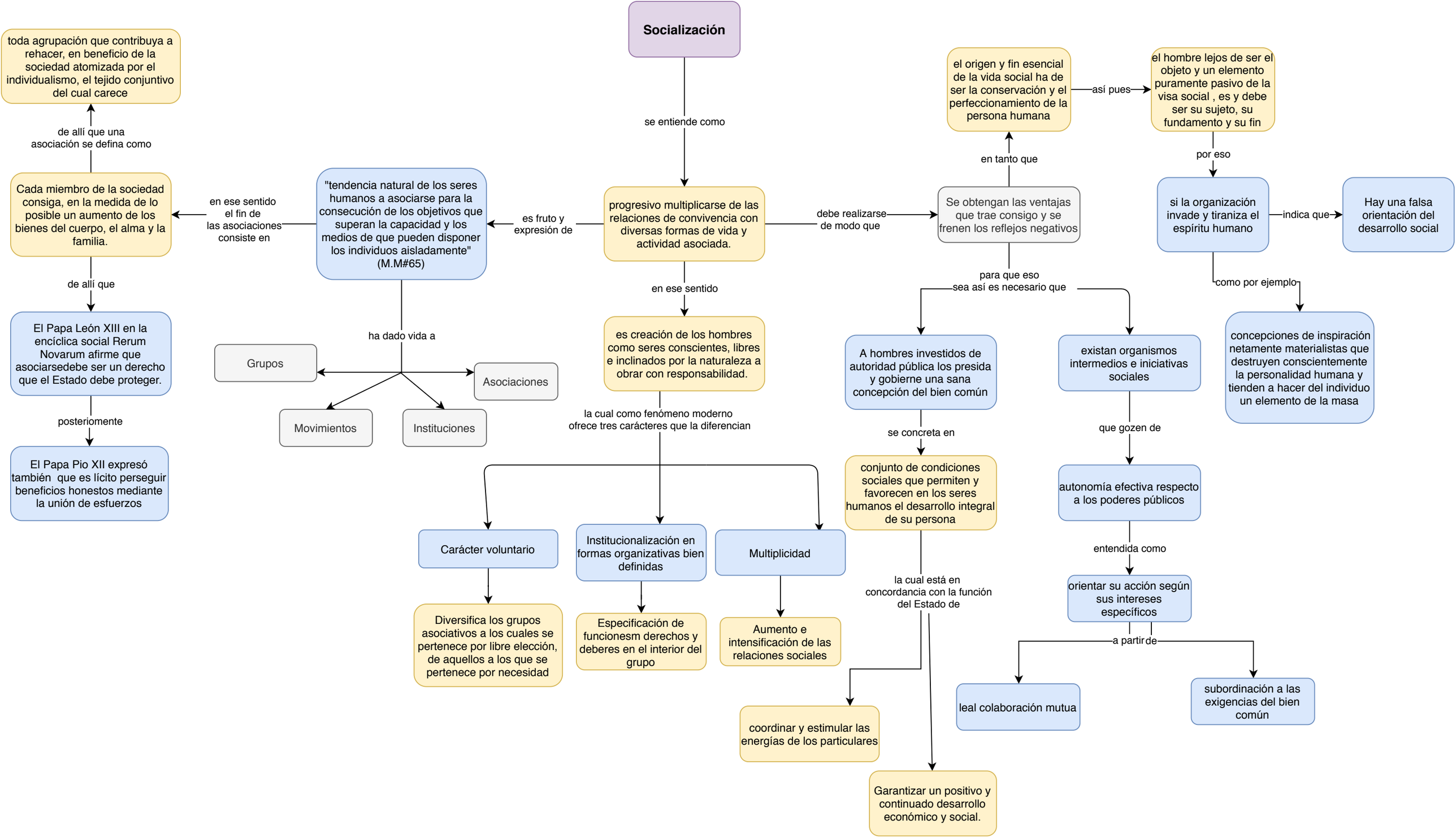
Socialización
se entiende como
progresivo multiplicarse de las relaciones de convivencia con diversas formas de vida y actividad asociada.
es fruto y expresión de
"tendencia natural de los seres humanos a asociarse para la consecución de los objetivos que superan la capacidad y los medios de que pueden disponer los individuos aisladamente" (M.M#65)
en ese sentido el fin de las asociaciones consiste en
Cada miembro de la sociedad consiga, en la medida de lo posible un aumento de los bienes del cuerpo, el alma y la familia.
de allí que una asociación se defina como
toda agrupación que contribuya a rehacer, en beneficio de la sociedad atomizada por el individualismo, el tejido conjuntivo del cual carece
de allí que
El Papa León XIII en la encíclica social Rerum Novarum afirme que asociarsedebe ser un derecho que el Estado debe proteger.
posteriomente
El Papa Pio XII expresó también que es lícito perseguir beneficios honestos mediante la unión de esfuerzos
ha dado vida a
Grupos
Asociaciones
Movimientos
Instituciones
en ese sentido
es creación de los hombres como seres conscientes, libres e inclinados por la naturaleza a obrar con responsabilidad.
la cual como fenómeno moderno ofrece tres carácteres que la diferencian
Carácter voluntario
Diversifica los grupos asociativos a los cuales se pertenece por libre elección, de aquellos a los que se pertenece por necesidad
Institucionalización en formas organizativas bien definidas
Especificación de funcionesm derechos y deberes en el interior del grupo
Multiplicidad
Aumento e intensificación de las relaciones sociales
debe realizarse de modo que
Se obtengan las ventajas que trae consigo y se frenen los reflejos negativos
en tanto que
el origen y fin esencial de la vida social ha de ser la conservación y el perfeccionamiento de la persona humana
así pues
el hombre lejos de ser el objeto y un elemento puramente pasivo de la visa social , es y debe ser su sujeto, su fundamento y su fin
por eso
si la organización invade y tiraniza el espíritu humano
indica que
Hay una falsa orientación del desarrollo social
como por ejemplo
concepciones de inspiración netamente materialistas que destruyen conscientemente la personalidad humana y tienden a hacer del individuo un elemento de la masa
para que eso sea así es necesario que
A hombres investidos de autoridad pública los presida y gobierne una sana concepción del bien común
se concreta en
conjunto de condiciones sociales que permiten y favorecen en los seres humanos el desarrollo integral de su persona
la cual está en concordancia con la función del Estado de
coordinar y estimular las energías de los particulares
Garantizar un positivo y continuado desarrollo económico y social.
existan organismos intermedios e iniciativas sociales
que gozen de
autonomía efectiva respecto a los poderes públicos
entendida como
orientar su acción según sus intereses específicos
a partir de
leal colaboración mutua
subordinación a las exigencias del bien común